



*Sane A.C.*

Salud, Alimentación, Nutrición, Educación

**CLÍNICA DE ATENCIÓN NUTRICIONAL  
SANE A.C.**

**Learning By Doing**



# INTRODUCCIÓN

Westreicher, G. (2020, 17 agosto). Experiencia laboral. Economipedia. <https://economipedia.com/definiciones/experiencia-laboral.html>

## ¿Qué es la experiencia laboral?

La experiencia laboral es el conjunto de aptitudes y conocimientos adquiridos por una persona o grupo en un determinado puesto laboral, o durante un periodo de tiempo específico.

Es decir, la experiencia laboral no solo se refiere al trabajo propiamente ejercido, sino a lo aprendido a partir de él.

# INTRODUCCIÓN

A la hora de buscar empleo, los jóvenes profesionales se encuentran con la problemática de la experiencia previa. La mayoría no cuenta con el mínimo requerido y por ende cree no tener la capacidad para realizar el trabajo.

La compañía de Recursos Humanos Adecco menciona que el 75,3% de las ofertas de empleo analizadas hace hincapié en la experiencia que se necesita para optar a un puesto.

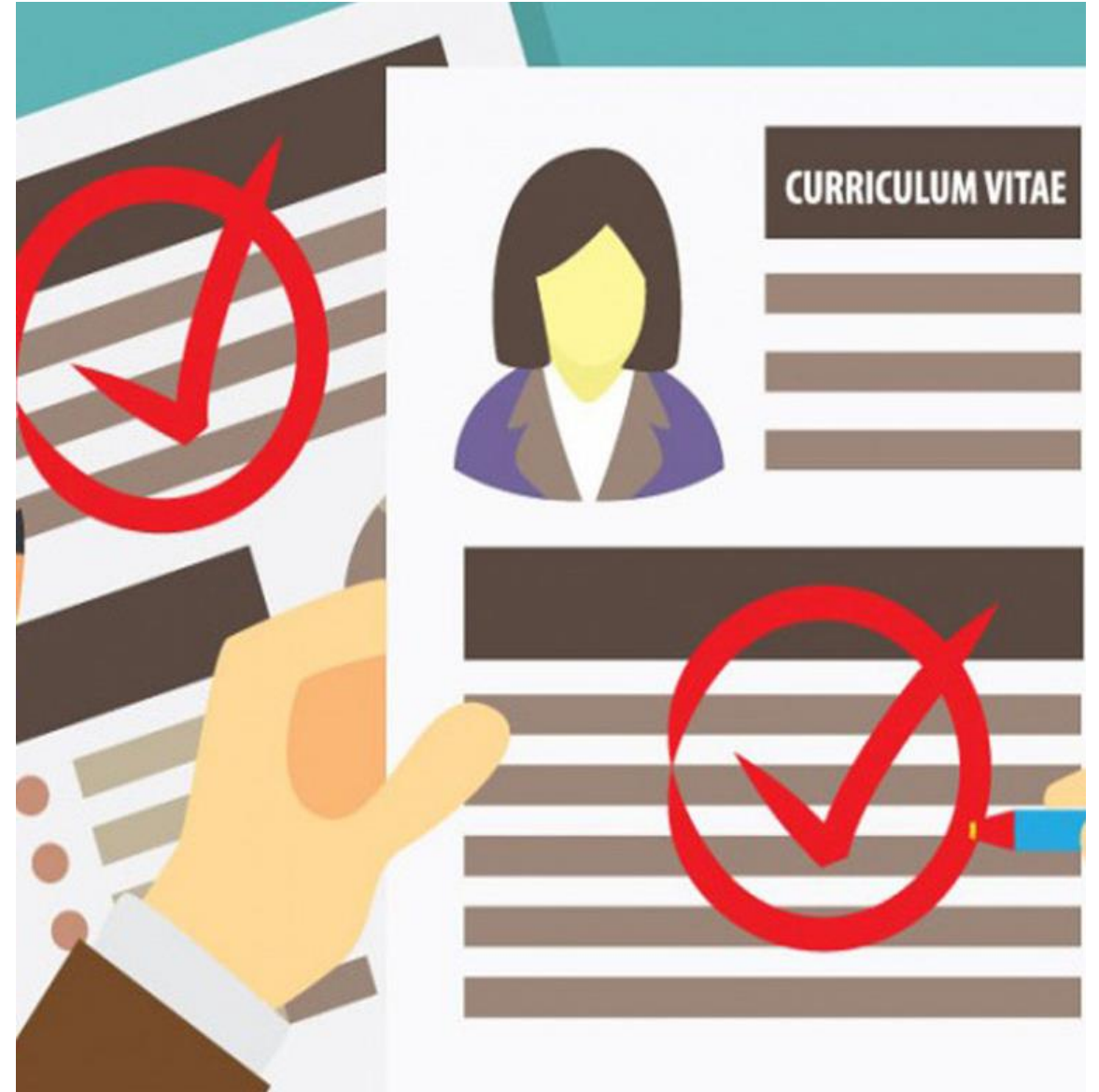



## OBJETIVO DE LA CLÍNICA

Brindar al profesional de la salud la experiencia en la atención nutricional del paciente con enfermedad renal a través de la consulta virtual.

# ACTIVIDADES A DESEMPEÑAR EN LA CLÍNICA VIRTUAL

1. **Evaluación** del estado nutricional mediante datos antropométricos, bioquímicos, clínicos y dietéticos.
2. **Analizar** la ingesta alimentaria y estimación de requerimientos nutricionales individualizados.
3. **Identificar** el diagnóstico nutricional oportuno.
4. **Brindar** tratamiento nutricional individualizado a la situación clínica del paciente.
5. **Educar** nutricionalmente, dar seguimiento y monitoreo a los usuarios de la clínica.

# TUTORÍAS

Durante la atención nutricional que los alumnos brindan a los pacientes de la Clínica de Atención Nutricional SANE A.C. recibirán asesoría por parte de la coordinación sobre la intervención nutricional más adecuada a los pacientes.

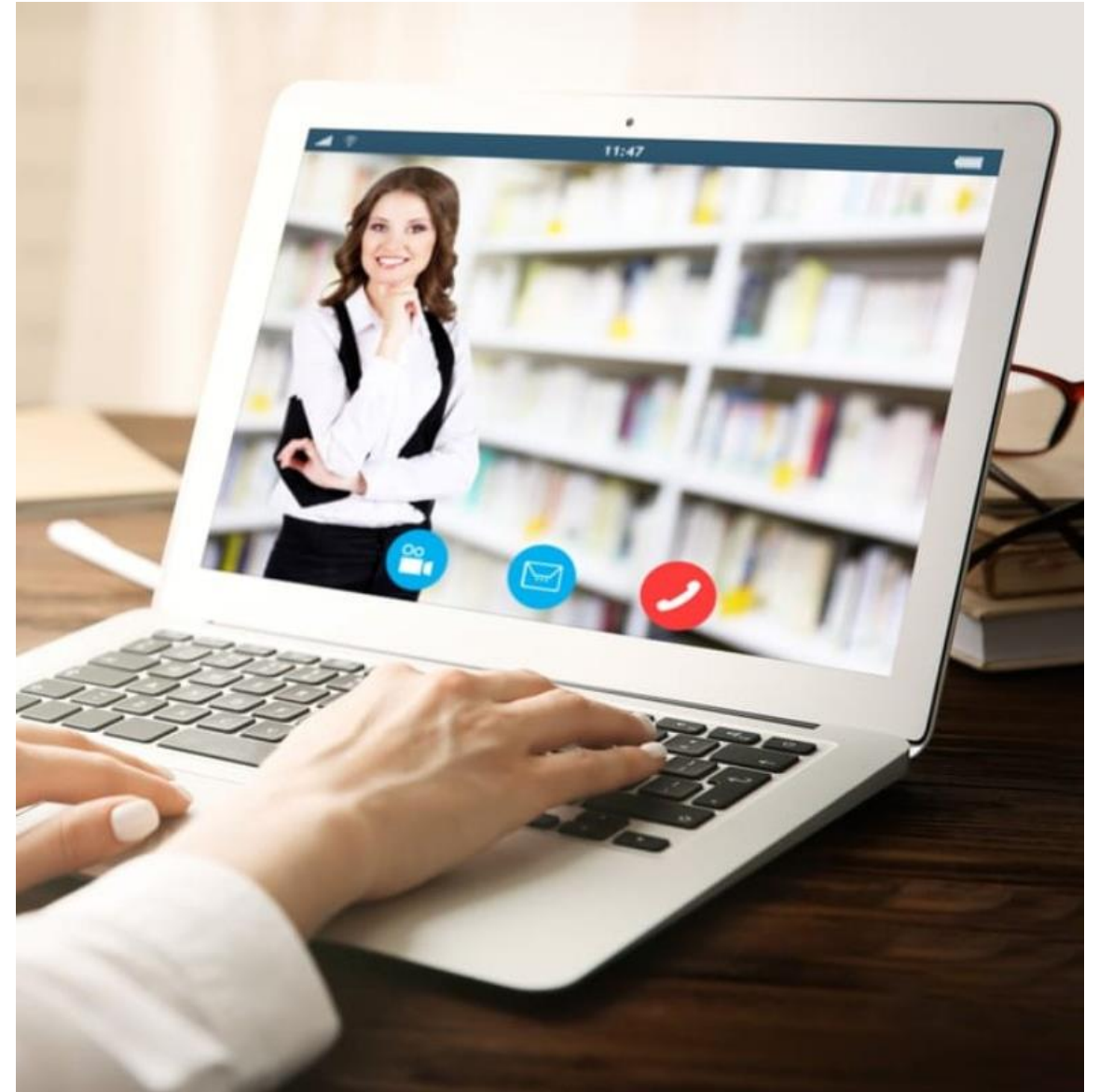

# ADQUIRIENDO EXPERIENCIA

Al finalizar la  
pasantía se  
expedirá constancia  
con valor curricular  
a través del Centro  
Universitario **UTEG**



**UTEG**  
Centro Universitario

# REQUISITOS PARA INSCRIBIRSE AL PROGRAMA DE PASANTÍA

- Contar con un diplomado orientado a la atención de pacientes con enfermedad renal crónica o tener Maestría en Nutrición Clínica.
- En caso de ser alumnos deberán estar cursando el último grado de la carrera de nutrición o medicina y que actualmente estén cursando un diplomado orientado a la atención de pacientes con enfermedad renal crónica.
- Realizar entrevista con la coordinación de la clínica.



# REQUISITOS PARA INSCRIBIRSE AL PROGRAMA DE PASANTÍA

- Enviar la documentación requerida para el proceso de inscripción: CV, Título y cédula profesional, pago de inscripción.
- Realizar examen de admisión.

# FECHAS



# COSTOS

**CUPO LIMITADO A 12  
ESTUDIANTES**

<b>Inversión</b>		
	<b>Forma de pago 1* PRONTO PAGO + INSCRIPCIÓN</b>	<b>Forma de pago 2** PAGO FRACCIONADO + INSCRIPCIÓN</b>
<b>ALUMNOS SANE</b>	\$7,000	\$ 8,500
<b>ALUMNOS EXTERNOS</b>	\$9,000	\$ 11,000

## **CLAUSULAS DE PAGO:**

**\*PRONTO PAGO:** el pago se deberá de realizar al momento de la inscripción.

**\*\*PAGO FRACCIONADO:** Fecha de pagos. Primer pago: 15 de mayo del 2021; segundo pago el 01 de junio, tercer y último pago el día 15 de julio del 2021.

**IMPORTANTE:** En caso de requerir factura se cobrará el 16% del IVA. NO EXISTE REEMBOLSO UNA VEZ DEPOSITADO.



SANE A.C. te  
brindará la  
experiencia que  
te solicitan en los  
hospitales y  
clínicas privadas

@csaneac  
[www.sanenutricion.com](http://www.sanenutricion.com)